

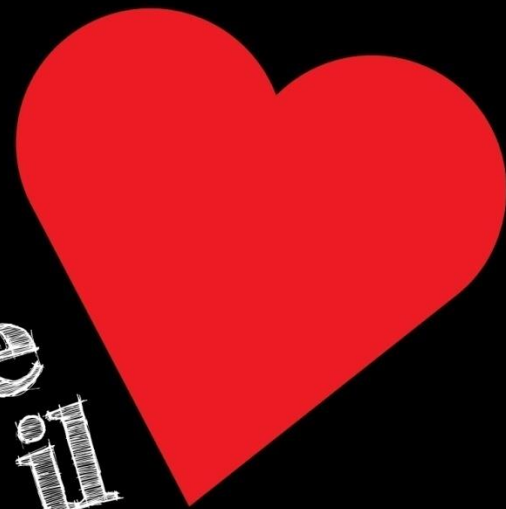

BIRRADAMARE
BIRRAIBREWERS

la nostra produzione

*Le birre
fatte
con il*





La nostra società nasce a Roma nel 2005 dalla passione per il buon bere (birra) dei soci fondatori Elio Miceli e Massimo Salvatori in un piccolo brew-pub di Ostia Lido , il litorale di Roma.

Successivamente il largo consenso dei consumatori, l'incontro e la collaborazione con il nuovo socio birraio Ioan Bratuleanu, l'esperienza maturata e le competenze raggiunte, ci hanno portato ad allargare il nostro raggio d'azione all'imbottigliamento ed alla vendita a terzi, inserendoci di fatto nel mercato dei micro produttori di birre artigianali.

Attualmente il nostro stabilimento di produzione si trova a Fiumicino ed è qui che sono prodotte le nostre birre, birre fatte con il **CUORE**, con i migliori prodotti disponibili sul mercato, con macchinari d'avanguardia e con il controllo chimico di tutto il processo produttivo effettuato dal CERB - Centro di Eccellenza per la Ricerca sulla Birra dell'Università di Perugia.

Il nome della nostra società **"BIRRADAMARE"** ed il nostro Slogan **"Le birre fatte con il cuore"** dovrebbero bastare a trasmettervi la nostra filosofia nel produrre birra: **Amore e Passione.**

La nostra missione, cioè la finalità ultima, la ragione concreta dell'esistenza della nostra società che vorremmo ci rendesse diversi e ci contraddistinguesse dagli altri è

"Produrre birre di qualità senza compromessi, cioè produrre solo birre integrali non pastorizzate".

Ma per produrre una birra eccellente non bastano i sentimenti e le buone intenzioni, servono prodotti di qualità, macchinari d'avanguardia, esperienza e processi produttivi rigorosi e controllati.





BIRRADAMARE
BIRRAIBREWERS

Lo stabilimento





BIRRADAMARE
BIRRAIBREWERS

Lo stabilimento





BIRRADAMARE
BIRRAIBREWERS

le nostre birre

*Le birre
fatte
con il*

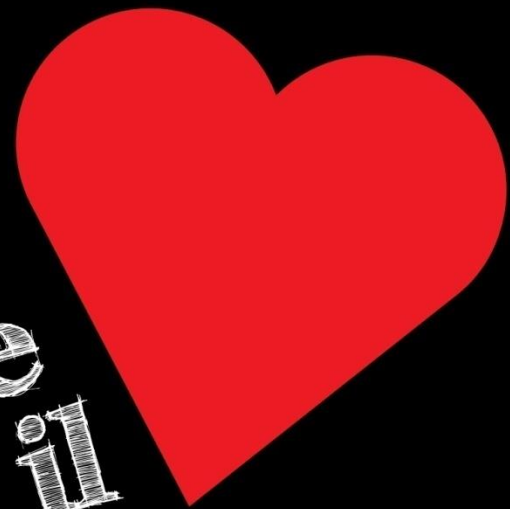



BIRRADAMARE
BIRRAIBREWERS



Denominazione:	'NA BIO		
Tipologia:	Lager		
Formati:	33 cl.	75 cl.	fusto
Disponibilità:	Tutto l'anno		
Colore:	8 EBC		
Amaro:	38 IBU		
Gradi alcolici:	4.5%	Plato: 11.7	

Descrizione: Questa birra biologica, ispirata alle lager tedesche, è caratterizzata dall'aggiunta agli ingredienti tradizionali di farro biologico non maltato proveniente dalle montagne umbre di Monteleone di Spoleto in provincia di Perugia.

Abbinamento: *Secca, di medio corpo, asciutta, dissetante e rinfrescante, è ottima come aperitivo e ben si abbina con fritti e piatti delicati in genere.*



BIRRADAMARE
BIRRAIBREWERS



Denominazione:

'NA BIRETTA - BIRRADAMARE CHIARA

Tipologia:

Pils

Formati:

33 cl.

7 5 cl.

fusto

Disponibilità:

Tutto l'anno

Colore:

9 EBC

Amaro:

44 IBU

Gradi alcolici:

4.9%

Plato: 12.0

Descrizione:

Birra chiara e leggera di colore giallo paglierino liberamente ispirata alle Pils ceco-tedesche. Realizzata con le migliori materie prime ha un buon tenore di amaro e spiccato sentore di luppolo. Alcol corpo ed aroma si armonizzano perfettamente dando vita ad un gusto secco e pulito.

Abbinamento:

Ottima con i fritti, il pesce in preparazioni semplici e come aperitivo.



BIRRADAMARE
BIRRAIBREWERS



Denominazione:

'NA BIRETTA - BIRRADAMARE ROSSA

Tipologia:

Bock

Formati:

33 cl.

75 cl.

fusto

Disponibilità:

Tutto l'anno

Colore:

74 EBC

Amaro:

37 IBU

Gradi alcolici:

6.3%

Plato: 15.5

Descrizione:

Birra rossa doppio malto di colore ambrato carico liberamente ispirata alle Bock tedesche. Mostra un corpo deciso, morbido ed avvolgente, dove su tutti spicca il persistente sentore di malto tostato. Compatta e cremosa la schiuma.

Abbinamento:

Si trova perfettamente a suo agio con zuppe, primi piatti saporiti e formaggi stagionati.



BIRRADAMARE
BIRRAIBREWERS



Denominazione:	<i>Birra Roma Bionda</i>		
Tipologia :	Lager		
Formati:	33 cl.	75 cl.	fusto
Disponibilità:	Tutto l'anno		
Colore:	11 EBC		
Amaro:	25 IBU		
Gradi alcolici:	5.2%	Plato: 12.3	

Descrizione:
beverina,

Birra biondo carico delicata e vince tutte le caratteristiche di una classica lager con un corpo ed un profumo più pronunciati. L'aggiunta di malti chiari speciali e di luppoli "da profumo" alla ricetta base le donano una particolare ed interessante tipicità.

Abbinamento:

Birra da aperitivo e da conversazione, ben si accompagna a pizze leggere ed a tutta la cucina estiva romana in particolare.



BIRRADAMARE
BIRRAIBREWERS



Denominazione:	<i>Birra Roma Ambrata</i>		
Tipologia :	Marzen		
Formati:	33 cl.	75 cl.	fusto
Disponibilità:	Tutto l'anno		
Colore:	35 EBC		
Amaro:	35 IBU		
Gradi alcolici:	5.5%	Plato: 14.1	

Descrizione: Birra oro intenso di media amarezza ispirata alle Marzen tedesche. Al naso si evincono decisamente i profumi del malto, in bocca risulta morbida e giustamente amara con un retrogusto biscottato e una punta di affumicato.

Abbinamento: *Birra nata per accompagnare la cucina romana, ben si trova con piatti ricchi e succulenti, anche corposi e di buona struttura.*



BIRRADAMARE
BIRRAIBREWERS



Denominazione:	DAMMENIPA
Tipologia :	India Pale Ale
Formati:	33 cl. fusto
Disponibilità:	Tutto l'anno
Colore:	15 EBC
Amaro:	48 IBU
Gradi alcolici:	5.0% Plato: 12.0

Descrizione: Ispirata alle India Pale Ale inglesi ha un naso floreale ed erbaceo, un corpo moderato con un positivo tenore di amaro bilanciato da un giusto tono maltato.

Abbinamento: Ben si abbina a piatti un po' grassi e dai sentori vegetali o ben speziati e con formaggi stagionati anche piccanti.



BIRRADAMARE
BIRRAIBREWERS



Denominazione:

ONDABIONDA

Tipologia:

Hell Bock

Formati:

33 cl.

75 cl.

fusto

Disponibilità:

Tutto l'anno

Colore:

15 EBC

Amaro:

30 IBU

Gradi alcolici:

7.0%

Plato: 17.0

Descrizione:

**Birra d'ispirazione tedesca
caratterizzata dal giusto
bilanciamento tra malti, luppoli ed
alcol.**

Abbinamento:

***Corposa ma di facile beva, ben
si accompagna con primi piatti non
troppo delicati, grigliate di carni
bianche e formaggi di capra e di
mucca non troppo stagionati.***



BIRRADAMARE
BIRRAIBREWERS



Denominazione:	NERA		
Tipologia :	Schwarz		
Formati:	33 cl.	75 cl.	fusto
Disponibilità:	Tutto l'anno		
Colore:	180 EBC		
Amaro:	41 IBU		
Gradi alcolici:	5.5%	Plato: 14.3	

Descrizione: Birra nera di un colore impenetrabile ispirata alle Schwarz tedesche. Intensamente profumata porta al naso sentori di malto tostato-bruciato che vanno dal cioccolato fino ad una punta di liquirizia e caffè senza estremismi. Il corpo rimane leggero ed equilibrato.

Abbinamento: *Si sposa egregiamente con pesce crudo o affumicato, carne e verdure alla brace.*



BIRRADAMARE
BIRRAIBREWERS



Denominazione:	WEISSE		
Tipologia:	Weisse		
Formati:	33 cl.	75 cl.	fusto
Disponibilità:	Tutto l'anno		
Colore:	8 EBC		
Amaro:	22 IBU		
Gradi alcolici:	4.8%	Plato: 12.0	

Descrizione: Questa birra dal classico colore biondo scarico, presenta al naso i classici profumi di frutta esotica come vuole la tradizione. Alla degustazione conferma la leggerezza e la delicatezza proprie del suo stile. Birra non impegnativa, rinfrescante ed elegante.

Abbinamento: *Rinfrescante, leggera e delicata, è ottima come aperitivo e ben si abbina con piatti di pesce, anche fritto, insalate, salumi e carni bianche.*



BIRRADAMARE
BIRRAIBREWERS



Denominazione:

SHOCK

Tipologia:

Belgian Ale

Formati:

33 cl.

75 cl.

fusto

Disponibilità:

Tutto l'anno

Colore:

60 EBC

Amaro:

40 IBU

Gradi alcolici:

9.0%

Plato: 22.0

Descrizione:

Birra ambrato carico ad alta fermentazione ispirata alle Strong Belgian Ale. La nostra versione è ricca di malto, morbida e potente, rimane lungamente e piacevolmente in bocca. Piena e calda alla beva, è ben bilanciata e leggermente speziata.

Abbinamento:

Ottima con carni rosse, formaggi piccanti e stagionati e piatti speziati.



BIRRADAMARE
BIRRAIBREWERS



Denominazione:

KASTA

Tipologia :

Birra di Castagne

Formati:

33 cl.

75 cl.

fusto

Disponibilità:

Autunnale

Colore:

32 EBC

Amaro:

20 IBU

Gradi alcolici:

6.0%

Plato: 14.5

Descrizione:

Birra biondo carico ottenuta con l'aggiunta al mosto di castagne essiccate a fuoco di legna. Caratterizzata dai sentori tipici della mosciarella e da un leggerissimo affumicato conferitogli dall'essiccamento della castagna, rimane profumata, morbida , beverina e non banale.

Abbinamento:

Si abbina egregiamente alle caldarroste e a piatti a base di castagne.



BIRRADAMARE
BIRRAIBREWERS



Denominazione:	KUASAPA		
Tipologia :	American Pale Ale		
Formati:	33 cl.	75 cl.	fusto
Disponibilità:	Tutto l'anno		
Colore:	55 EBC		
Amaro:	75 IBU		
Gradi alcolici:	6.3%	Plato: 15.2	

Descrizione: Birra di un bel colore ramato ispirata alle American Pale Ale. Nella nostra versione i luppoli americani incontrano quelli europei dando vita a profumi e sensazioni particolari ed intriganti. La sua spiccata amarezza ben si fonde con la decisa alcolicità dando vita ad un corpo ampio ed equilibrato.

Abbinamento: *Ben si abbina a piatti con componenti aromatiche, formaggi e primi piatti saporiti, frattaglie.*



BIRRADAMARE
BIRRAIBREWERS



Denominazione:	RAAF		
Tipologia :	Affumicata (Rauch)		
Formati:	33 cl.	75 cl.	fusto
Disponibilità:	Tutto l'anno		
Colore:	50 EBC		
Amaro:	35 IBU		
Gradi alcolici:	6.0%	Plato: 14.8	

Descrizione: Questa birra è caratterizzata dal netto sentore di affumicato derivato dall'essiccazione dei malti su fuoco di torba.

Corpo deciso e colore ramato ,non particolarmente luppolata e con una schiuma fine e persistente.

Abbinamento: *ben si abbina con carni alla brace, con pesci anche crudi, e con formaggi di media stagionatura.*



BIRRADAMARE
BIRRAIBREWERS



Denominazione:

NAT

Tipologia :

Birra di Natale

Formati:

33 cl.

75 cl.

fusto

Disponibilità:

Invernale

Colore:

48 EBC

Amaro:

26 IBU

Gradi alcolici:

7.5%

Plato: 17.0

Descrizione:

Birra doppio malto ambrata rifermentata al miele. Ciò che la caratterizza è la delicata armonia dei profumi provenienti dal malto e dal miele della rifermentazione. Birra morbida e vellutata di ottimo corpo e struttura con moderata luppolatura.

Abbinamento:

Si abbina egregiamente con formaggi stagionati piccanti ed erborinati e foie gras, come pure ai dolci della tradizione natalizia romana come il Pangiallo.



BIRRADAMARE
BIRRAIBREWERS



Denominazione:	LA ZIA ALE		
Tipologia :	Ale		
Formati:	33 cl.	75 cl.	fusto
Disponibilità:	Primaverile		
Colore:	37 EBC		
Amaro:	35 IBU		
Gradi alcolici:	5.5%	Plato: 14.4	
Descrizione:			

Questa birra nasce da un progetto dei birrifici artigianali del Lazio, associati all'A.BI.LAZIO, per valorizzare l'utilizzo del malto d'orzo e dei prodotti della filiera agricola della regione, utilizzandoli come ingredienti fondanti nelle ricette delle loro birre.

Noi di Birradamare abbiamo interpretato questo input aggiungendo ROSMARINO e CARCIOFO, prodotti tipici del litorale laziale, donandole aromi e note balsamiche che la caratterizzano fortemente e la rendono ottima da affiancare ai piatti tipici della cucina Laziale.



BIRRADAMARE
BIRRAIBREWERS



Denominazione:	COCOA CACAO		
Tipologia :	Chocolate Porter		
Formati:	33 cl.	75 cl.	fusto
Disponibilità:	Invernale		
Colore:	37 EBC		
Amaro:	43 IBU		
Gradi alcolici:	7.5%	Plato: 17	

Descrizione: Questa birra forte e ben strutturata, ispirata alle Chocolate Porter e dal colore della cioccolata scura, ha un gusto elegante e setoso con un amaro fondente. Le fave di cacao, macinate insieme al malto d'orzo, diventano l'elemento fondante della ricetta esaltando le sensazioni gustative.

Abbinamento: *Ben si abbina a piatti dal contrasto dolce/salato e l'ideale sarebbe servirla a 12/14 gradi in un baloon*



BIRRADAMARE
BIRRAIBREWERS



Denominazione:	BI-FUEL
Tipologia :	Birra Spumante
Formati:	33 cl 75 cl.
Disponibilità:	Autunnale
Colore:	12 EBC
Amaro:	18 IBU
Gradi alcolici:	6.0% Plato: 16.5

Descrizione: Birra "sui generis" che nasce dall'incontro fra l'uva Vermentino, dell'Azienda Agricola Torre in Pietra ubicata sulla Costa Laziale, ed il nostro mosto di birra moderatamente luppolato. Il risultato è una birra/spumante ricca di profumi fruttati e delicati al naso, accompagnati in bocca dalla freschezza e dalla leggerezza dei malti usati.

Abbinamento: *Il risultato è un prodotto delicato e beverino adatto a qualsiasi momento della giornata e perfetto compagno di aperitivi ed antipasti.*



BIRRADAMARE
BIRRAIBREWERS



Denominazione:	WILD YEAST
Tipologia :	Speciale
Formati:	50cl.
Disponibilità:	Limitata
Colore:	50 EBC
Amaro:	25 IBU
Gradi alcolici:	10.0% Plato: 24.8

Descrizione: Birra contaminata con lieviti brettanomyces, prodotta in quantità limitata, che le donano sentori complessi e velatamente acidi e che danno adito ad ardite discussioni.

Abbinamento: *Birra da lunghe chiacchierate con amici*



BIRRADAMARE
BIRRAIBREWERS



Denominazione:

SHOCKWOOD

Tipologia :

Barley wine

Formati:

33 cl.

75 cl.

Disponibilità:

Limitata

Colore:

50 EBC

Amaro:

25 IBU

Gradi alcolici:

10.0%

Plato: 24.8

Descrizione:

Birra speciale ispirata liberamente alle Belgian Strong Ale dalla disponibilità limitata. Il suo particolare tenore alcolico e la sua struttura insieme alla complessità e lunghezza gustativa, fanno di questa birra un prodotto di elevato livello. A ciò viene aggiunto un giusto riposo in piccole botti di rovere francese che la rendono ancora più morbida, setosa ed intrigante.

Abbinamento:

Accompagna egregiamente cioccolato, sigari e lunghe chiacchierate.



BIRRADAMARE
BIRRAIBREWERS



Denominazione:

Distillata Rossa

Tipologia :

Acquavite di birra

Formati:

10 cl.

20 cl.

50 cl.

Disponibilità:

Tutto l'anno

Colore:

Cristallino

Gradi alcolici:

40.0%

Descrizione:

Questa acquavite è ottenuta dalla lenta distillazione discontinua della birra artigianale prodotta dal Birrificio Birradamare.

Al naso si percepiscono le tipiche note maltate e vegetali caratteristiche delle materie prime usate per la produzione, mentre al palato ritornano le note di malto, sprigionando un gusto morbido, elegante, persistente e fine.



BIRRADAMARE
BIRRAIBREWERS



Denominazione:

Distillata Riserva

Tipologia :

Acquavite di birra

Formati:

10 cl.

20 cl.

50 cl.

Disponibilità:

Limitata

Colore:

Dorato

Gradi alcolici:

40.0%

Descrizione:

Questa acquavite è ottenuta dalla lenta distillazione discontinua della birra artigianale prodotta dal Birrificio Birradamare.

Alle sue peculiari caratteristiche si aggiungono i profumi e le sensazioni donate da una giusta permanenza in piccole botti di rovere.

Distillato morbido e suadente, lungo e persistente, complesso ed intrigante, viene prodotto in ridottissime quantità per un pubblico di amatori.



BIRRADAMARE
BIRRAIBREWERS



Denominazione:

Distillata Raaf

Tipologia :

Acquavite di birra

Formati:

10 cl.

20 cl.

50 cl.

Disponibilità:

Limitata

Colore:

Dorato carico

Gradi alcolici:

40.0%

Descrizione:

Questa acquavite è ottenuta dalla lenta distillazione discontinua della birra artigianale prodotta dal Birrificio Birradamare.

Al naso oltre ai tipici profumi maltati, risaltano le sensazioni torbate provenienti dall'essiccazione del malto.

Al palato queste materie prime rendono il suo gusto complesso, morbido, lungo, facilmente riconoscibile ed unico nel suo genere.



BIRRADAMARE
BIRRAIBREWERS



Denominazione:

Distillata 'D HOP

Tipologia :

Acquavite di birra

Formati:

10 cl.

20 cl.

50 cl.

Disponibilità:

Tutto l'anno

Colore:

Paglierino carico

Gradi alcolici:

40.0%

Descrizione:

Questa acquavite è ottenuta dalla lenta distillazione discontinua della birra artigianale prodotta dal Birrificio Birradamare.

Al naso oltre ai tipici profumi maltati, risaltano le sensazioni torbate provenienti dall'essiccazione del malto.

Al palato queste materie prime rendono il suo gusto complesso, morbido, lungo, facilmente riconoscibile ed unico nel suo genere.



BIRRADAMARE
BIRRAIBREWERS



Denominazione: ***”Birra da mangiare”***
Gelatina di Birra Artigianale

Tipologia : **Gelatina di consistenza fluida**

Formati: **106 gr.**

Disponibilità: **Tutto l’anno**

Colore: **Caramello chiaro**

Descrizione: **La nota dolce e maltata di questa gelatina viene ben bilanciata dal retrogusto amarognolo lasciato dal luppolo della birra di provenienza. Si abbina egregiamente a formaggi stagionati, saporiti, piccanti ed erborinati, roast-beef e bolliti. La consistenza è fluida per un uso semplice ed immediato.**



BIRRADAMARE
BIRRAIBREWERS

Elio Miceli

Direttore Commerciale

Ioan Bratuleanu

Direttore di Produzione

Massimo Salvatori

Direttore Amministrativo

Stefano Negro

Segreteria Contabilità ed Eventi

Birradamare Soc. Agr. a r. l.

8, Via Falzarego

00054 Fiumicino (Roma) – I

www.birradamare.it

info@birradamare.it

+39.06.65.82.021

+39.06.65.82.021 fax